

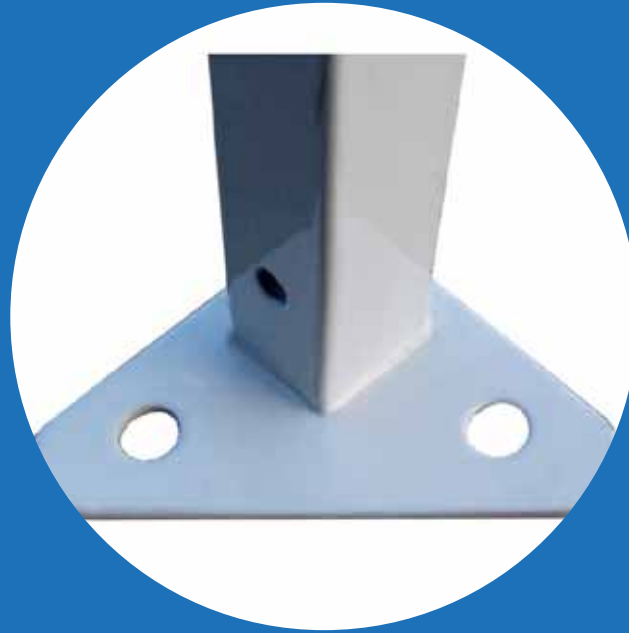

4,5 x 3 m

Carpa LR-2 385€



Carpa LR-2

KIT compuesto de estructura + techo + paredes + kit amarre + bolsa transporte

- **Estructura de acero cuadrado de 39 mm lacado en blanco.**
- **Juntas de nylon reforzadas.**
- **Sistema de fijación rápido con 5 puntos de ajuste de altura.**
- **Revestimientos de poliéster de 350 gr/m² impermeable.**
- **Peso conjunto: 52 kg.**
- **Medidas plegada: 162 x 30 x 25 cm**



4,5 x 3 m

Carpa SR-5 574€

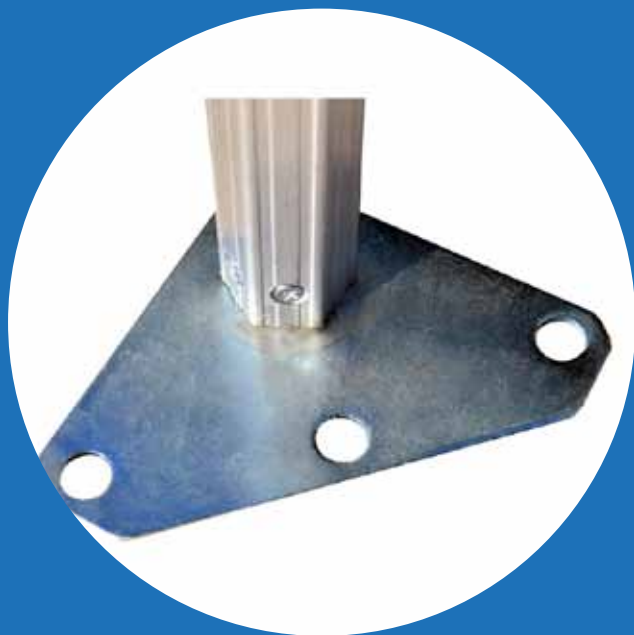
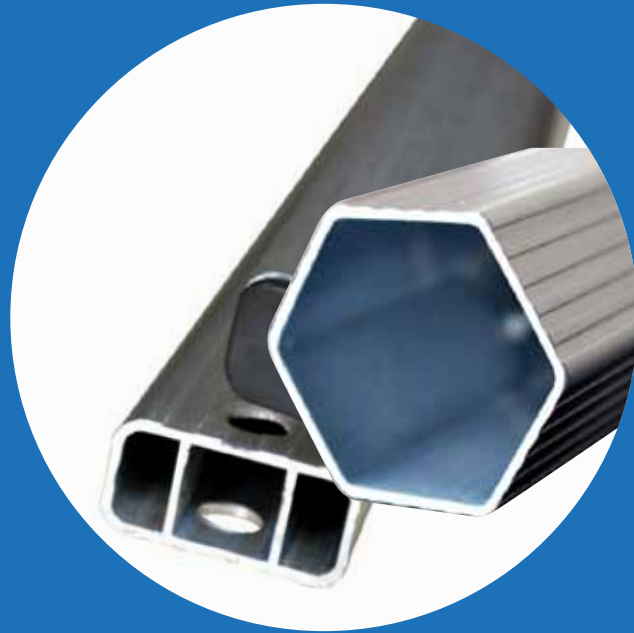

Carpa SR-5

KIT compuesto de estructura + techo + paredes + kit amarre + bolsa transporte

- **Estructura de aluminio hexagonal de 46 mm**
- **Estructura con refuerzo interior.**
- **Juntas de nylon reforzadas.**
- **Sistema de fijación rápido con 5 puntos de ajuste de altura.**
- **Revestimientos de poliéster de 380 gr/m² impermeable y retardante al fuego según normativa BS7839:1996.**
- **Peso conjunto: 40 kg.**
- **Medidas plegada: 165 x 39 x 29 cm**



4,5 x 3 m

Carpa SR-5 574,⁴⁶€

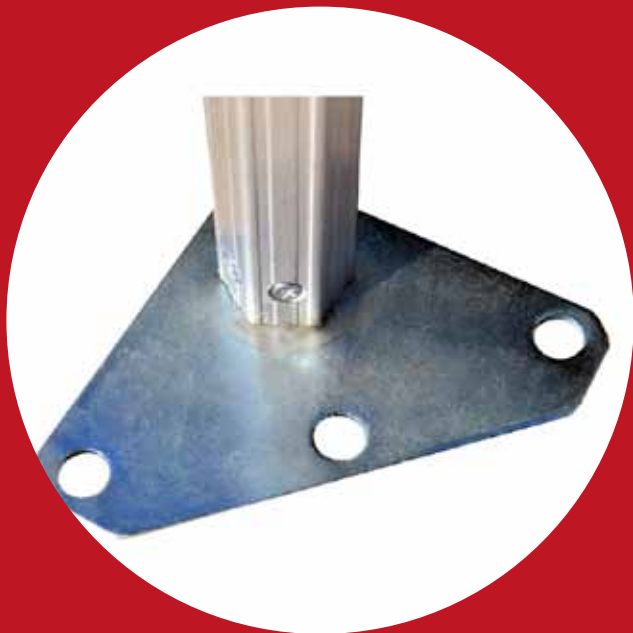
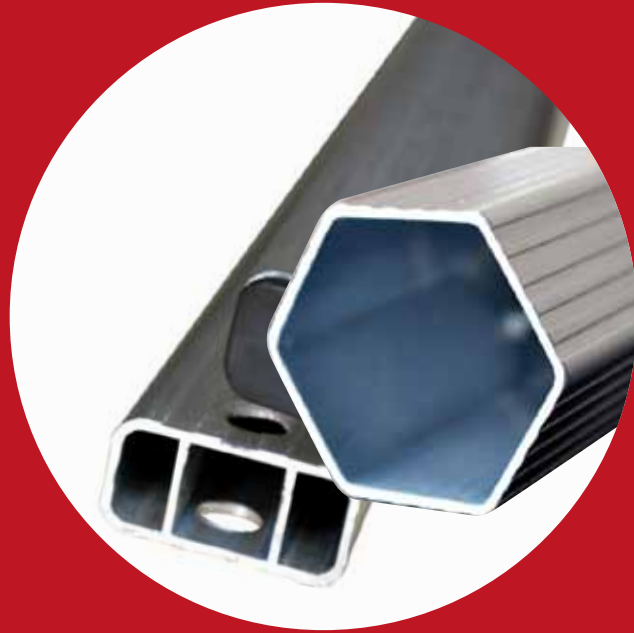

Carpa SR-5

KIT compuesto de estructura + techo + paredes + kit amarre + bolsa transporte

- **Estructura de aluminio hexagonal de 46 mm**
- **Estructura con refuerzo interior.**
- **Juntas de nylon reforzadas.**
- **Sistema de fijación rápido con 5 puntos de ajuste de altura.**
- **Revestimientos de poliéster de 380 gr/m² impermeable y retardante al fuego según normativa BS7839:1996.**
- **Peso conjunto: 40 kg.**
- **Medidas plegada: 165 x 39 x 29 cm**

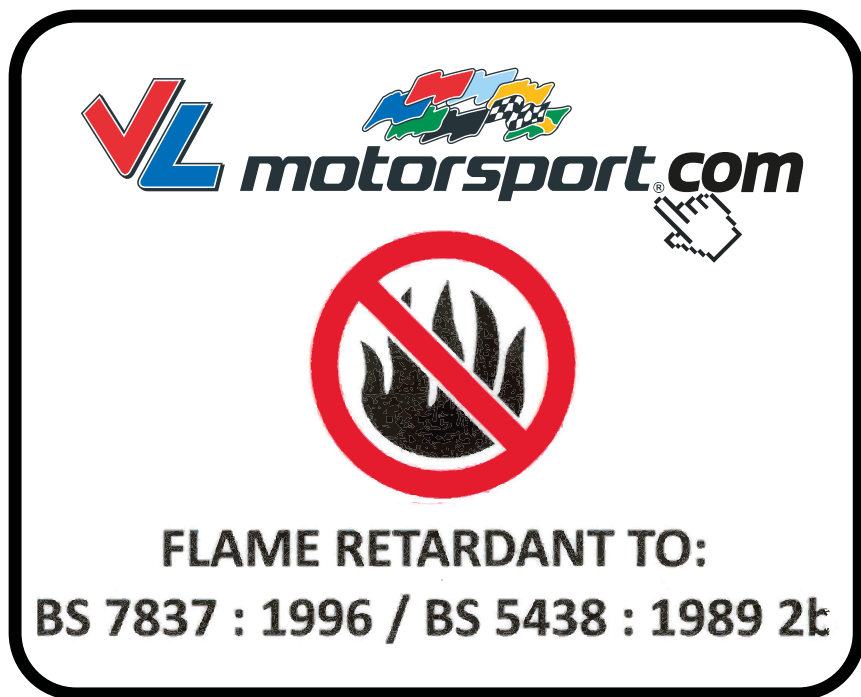

**Todas nuestras carpas
están fabricadas,
según exigencias de la
FIA, con normativa:
FLAME RETARDANT TO:
BS 7837 : 1996 / BS 5438 : 1989 2b**

